

ELEWACJA PÓŁNOCNO- ZACHODNIA

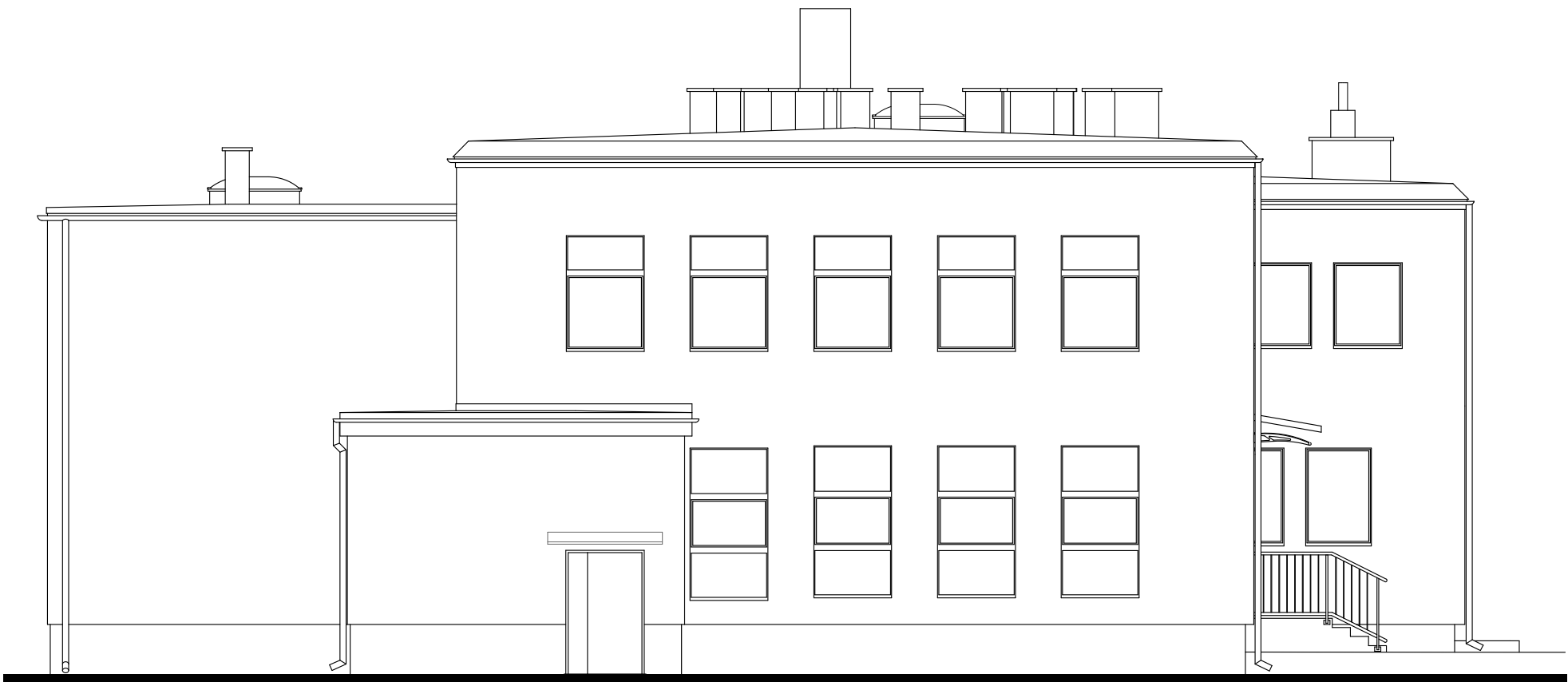

ELEWACJA POŁUDNIOWO- WSCHODNIA

- UWAGI:
- 1.niniejszy rysunek stanowi integralną część wielobranżowego projektu budowlanego i należy rozpatrywać go łącznie z opisem technicznym i projektami branż
  2. wszelkie projekty wykonawcze i rozwiązania uszczegóławiające oraz przyjęte w fazie realizacji zamienne rozwiązania techniczne i technologiczne należy bezwzględnie konsultować i zatwierdzić na etapie projektowania z autorem niniejszego opracowania
  - 3.docieplenie budynku oraz dobór tynków wg proj. termomodernizacji



Beata Mazurek Architekt

**Beata Mazurek - Architekt**  
ul. Górna 19A/10, 25-415 Kielce,  
tel. mobil. 600 37 50 57  
tel. 41 20 10 992  
fax. 41 20 10 792

Temat:	PRZEBUDOWA I ROZBUDOWA BUDYNKU DAWNEJ SZKOŁY PODSTAWOWEJ W GORZKOWIE WRAZ ZE ZMIANĄ SPOSOBU UŻYTKOWANIA NA ŚWIETLICĘ DLA SENIORÓW; RODZINNY DOM POMOCY I ZESPÓŁ MIESZKAŃ WSPIERANYCH- DO 10 LOKALI MIESZKALNYCH Gorzków 80, 28-500 Kazimierza Wielka, dz. nr ew. 450			
Adres:				
Inwestor:	Gmina Kazimierza Wielka, ul. Tadeusza Kościuszki 12, 28-500 Kazimierza Wielka			
Tyt. rys:	ELEWACJE PÓŁNOCNO- ZACHODNIA I POŁUDNIOWO- WSCHODNIA			
Faza:	PROJEKT BUDOWLANY	Skala :	1 : 100	Data:
Branża:	ARCHITEKTURA	Nr upr.	Podpis	05.2017
Projektowała:	mgr inż. arch. Beata Mazurek	KL-42/2000		Nr rys. <b>7b</b>
Opracowała:	mgr inż. Monika Głąb- Pieprzowska	---		
Sprawdziła:	mgr inż. arch. Edyta Banachowska	SW-5/2003		